



Fusion Analysis

6 มิถุนายน 2556

นักวิเคราะห์: กมลชัย พลอินทวงษ์
 เลขทะเบียนนักวิเคราะห์: 18239
 Tel. (662) 801 9100 ต่อ 9341
 Kamolchai@trinitythai.com



โอบ
 เลี้ยว
 กักขัง

Market Sense

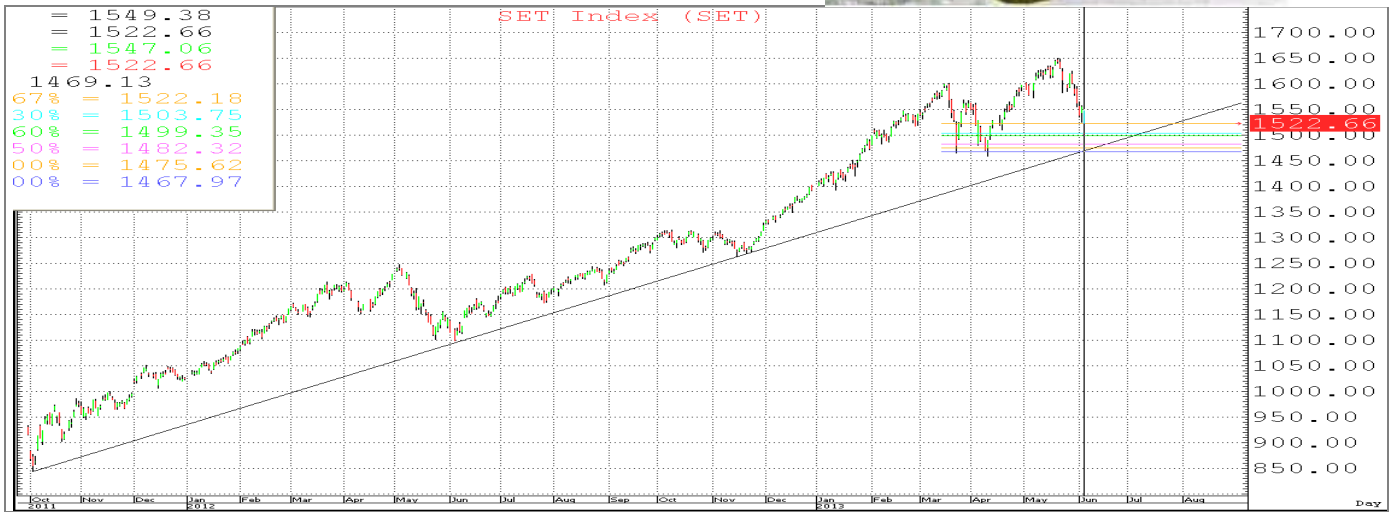

SET INDEX 1,522.66 Volume 50,715 ล้านบาท

ดัชนีเปิด Gap กระโดดตกลงกลับลงมาจาก rebound ครบ 33 จุดตามที่คาดหวังไว้โดยลงมาปิดที่ Low ของวันและก็ยังมียอดขายฟื้นกลับขึ้นมาขึ้นปิดเหนือ EMA (10) ได้ จึงยังคงภาพเชิงลบในช่วงสั้น ๆ ต่อจนกว่าจะสามารถกลับขึ้นมาปิดเหนือ 1,572 ได้ใหม่เสียก่อนถึงจะกลับมาดู OK โดยมี s ล้วน ๆ ทางจิตวิทยาที่ 1,505+/-5 ก่อนส่วน S ถัดไปก็อยู่แถว ๆ 1,485 +/-5 ส่วน r ล้วน ๆ ก็ยังอยู่แถว ๆ MAV (5&75) & Gap ตรง 1,550+/-5 ส่วน R ถัดไปก็อยู่ที่ D&WMA (10) ตรง 1,565+/-5

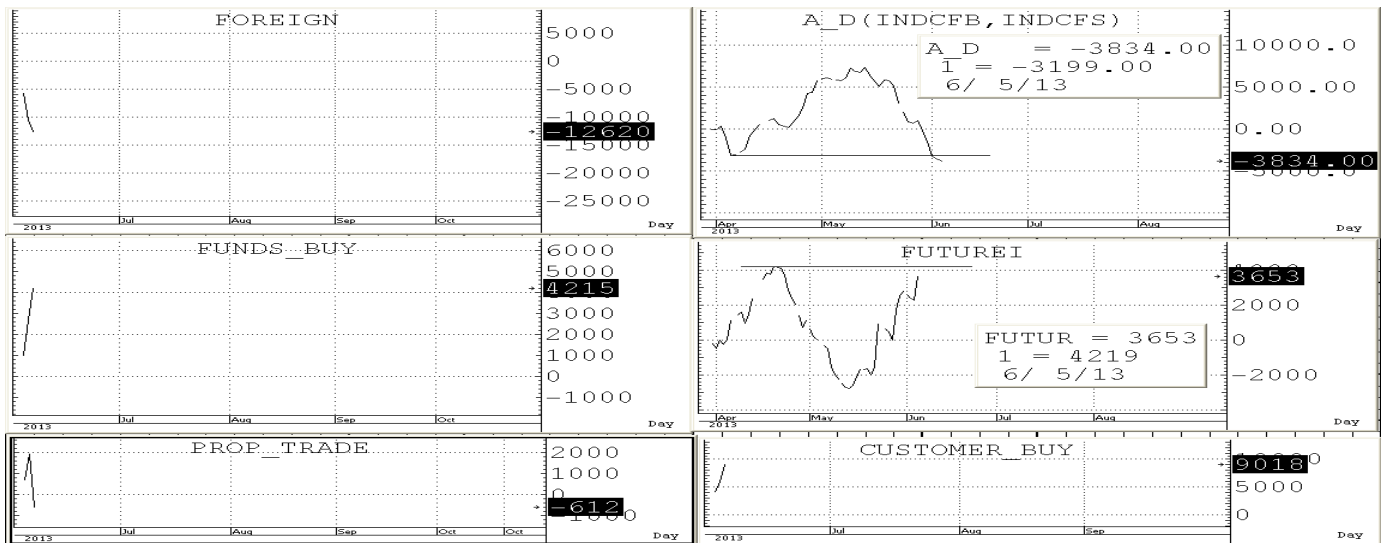

บริษัทหลักทรัพย์ ทรินิตี้ จำกัด, 179 อาคารบางกอก ซิตี้ ทาวเวอร์ ชั้น 25-26, 29 ถนนสาทรใต้ เขตสาทร กรุงเทพฯ 10120 โทรศัพท์ 0-2801-9100 โทรสาร 0-2343-9681

รายงานฉบับนี้จัดทำขึ้นโดยข้อมูลเท่าที่ปรากฏและเชื่อว่าเป็นที่น่าเชื่อถือได้แต่ไม่ถือเป็นการยืนยันความถูกต้องและความสมบูรณ์ของข้อมูลนั้นๆ โดยบริษัทหลักทรัพย์ ทรินิตี้ จำกัด ผู้จัดทำขอสงวนสิทธิ์ในการเปลี่ยนแปลงความเห็นหรือประมาณการณต่างๆ ที่ปรากฏในรายงานฉบับนี้โดยไม่ต้องแจ้งล่วงหน้า รายงานฉบับนี้มิได้วัตถุประสงค์เพื่อใช้ประกอบการตัดสินใจของนักลงทุน โดยไม่ได้เป็นการชี้นำหรือชักชวนให้นักลงทุนทำการซื้อหรือขาย หลักทรัพย์ หรือตราสารทางการเงินใดๆ ที่ปรากฏในรายงาน



SHORT-TERM TRADING

GLOW	Trading buy	ปิด: 73.0	แนวรับ: 72-70	แนวต้าน: 75-77 R=79-81
-------------	--------------------	------------------	----------------------	-------------------------------

ราคากำลังพยายามตั้งฐานด้วยรูปแบบ W shape อยู่โดยเฉพาะหากไม่หลุดแนวรับที่ 70 ลงมาให้ STOPLOSS ก็จะถูก OK ต่อ อีกทั้ง Indicator ระยะสั้นก็ยังคงอยู่ในช่องสัญญาณเชิงบวกที่ทำให้ Trading ได้หากไม่ถอยหลุด S ที่ให้ลงมา



BLA	Trading buy	ปิด: 62	แนวรับ: 61-59	แนวต้าน: 64-66
------------	--------------------	----------------	----------------------	-----------------------

ราคากำลังพยายามตั้งฐานแนวรับของ One half support & MAV ระยะยาวใน Oversold area อยู่โดยเฉพาะหากไม่หลุดแนวรับที่ 58 ลงมาให้ STOPLOSS ก็จะถูก OK ต่อ อีกทั้ง Indicator ระยะสั้นก็ยังคงอยู่ในช่องสัญญาณเชิงบวกที่ทำให้ Trading ได้หากไม่ถอยหลุด S ที่ให้ลงมา

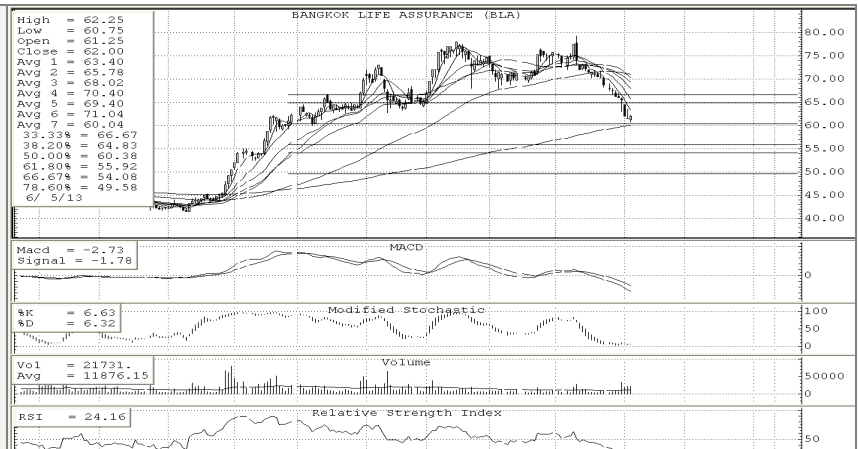

SAT	Trading buy	ปิด: 23.4	แนวรับ: 23.1-22.6	แนวต้าน: 23.9-24.4
------------	--------------------	------------------	--------------------------	---------------------------

ราคากำลังพยายามตั้งฐานแนวรับของ Previous low ด้วยรูปแบบ W shape อยู่ โดยเฉพาะหากไม่หลุดแนวรับที่ 22 ลงมาให้ STOPLOSS ก็จะถูก OK ต่อ อีกทั้ง Indicator ระยะสั้นก็ยังคงอยู่ในช่องสัญญาณเชิงบวกที่ทำให้ Trading ได้หากไม่ถอยหลุด S ที่ให้ลงมา



บริษัทหลักทรัพย์ ทรินิตี้ จำกัด, 179 อาคารบางกอก ซิตี้ ทาวเวอร์ ชั้น 25-26, 29 ถนนสาทรใต้ เขตสาทร กรุงเทพฯ 10120 โทรศัพท์ 0-2801-9100 โทรสาร 0-2343-9681

รายงานฉบับนี้จัดทำขึ้นโดยข้อมูลเท่าที่ปรากฏและเชื่อว่าเป็นที่น่าเชื่อถือได้แต่ไม่เป็นการยืนยันความถูกต้องและความสมบูรณ์ของข้อมูลนั้นๆ โดยบริษัทหลักทรัพย์ ทรินิตี้ จำกัด ผู้จัดทำขอสงวนสิทธิ์ในการเปลี่ยนแปลงความเห็นหรือประมาณการต่างๆ ที่ปรากฏในรายงานฉบับนี้โดยไม่คิดล่วงหน้า รายงานฉบับนี้มิได้จุดประสงค์เพื่อใช้ประกอบการตัดสินใจของนักลงทุน โดยไม่ได้เป็นการชี้นำหรือชักชวนให้ นักลงทุนทำการซื้อหรือขาย หลักทรัพย์ หรือตราสารทางการเงินใดๆ ที่ปรากฏในรายงาน



หุ้นปล่อยขาย (จับตา)



UV ราคากำลังพยายามตั้งฐานแถวๆแนวรับของ PREVIOUS LOW & MAV ระยะยาวตั้งรูปอยู่ด้วยรูปแบบ W shape โดยเฉพาะหากไม่หลุดแนวรับที่ 11.0 ลงมาให้ STOPLOSS ก็จะถูก OK ต่อ เพราะจะค่อยๆ ขึ้นมา test แนวต้านในลำดับถัดไปที่ 14 +/- ได้โดยมีด่านสั้นๆ ที่ 12.8-13.2 ก่อน

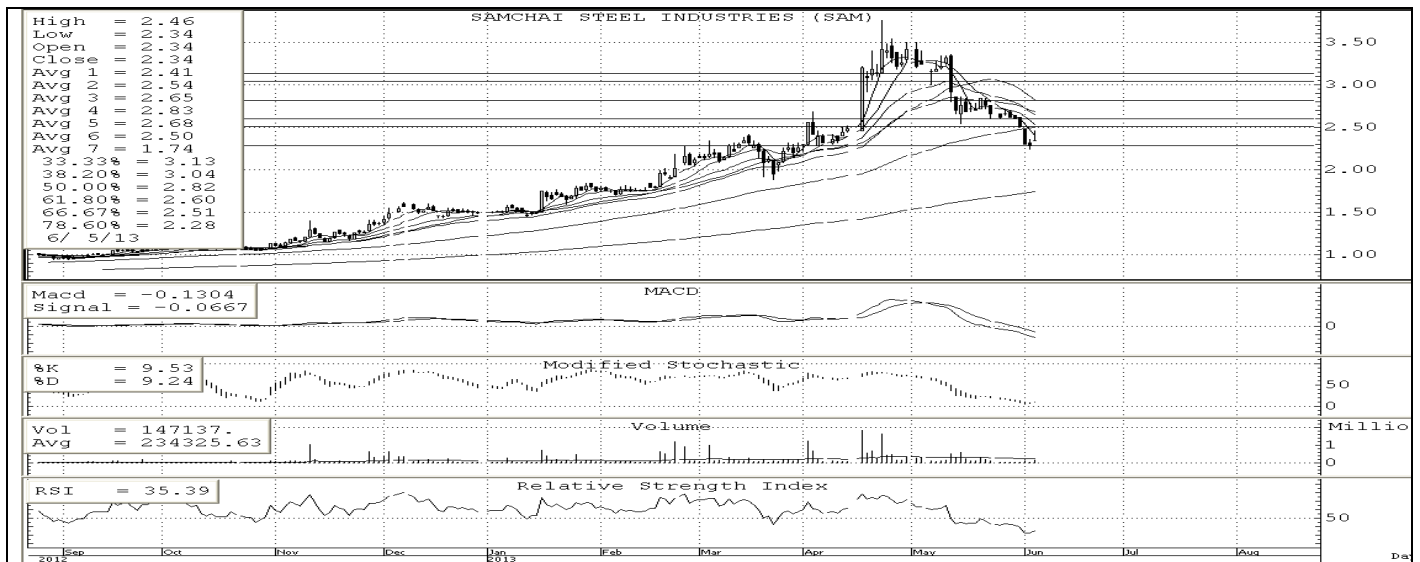

SAM ราคากำลังพยายามตั้งฐานแถวๆแนวรับของ FIBONACCI DERIVATIVE RATIO ตั้งรูปโดยเฉพาะหากไม่หลุดแนวรับที่ 2.20 ลงมาให้ STOPLOSS ก็จะถูก OK ต่อ เพราะจะค่อยๆ ขึ้นมา test แนวต้านในลำดับถัดไปที่ 2.7+/- ได้โดยมีด่านสั้นๆ ที่ 2.50-2.54 ก่อน